

Palazzo Carlo Alberto - Via Carlo Alberto - TREVISO

Planimetria piano terra

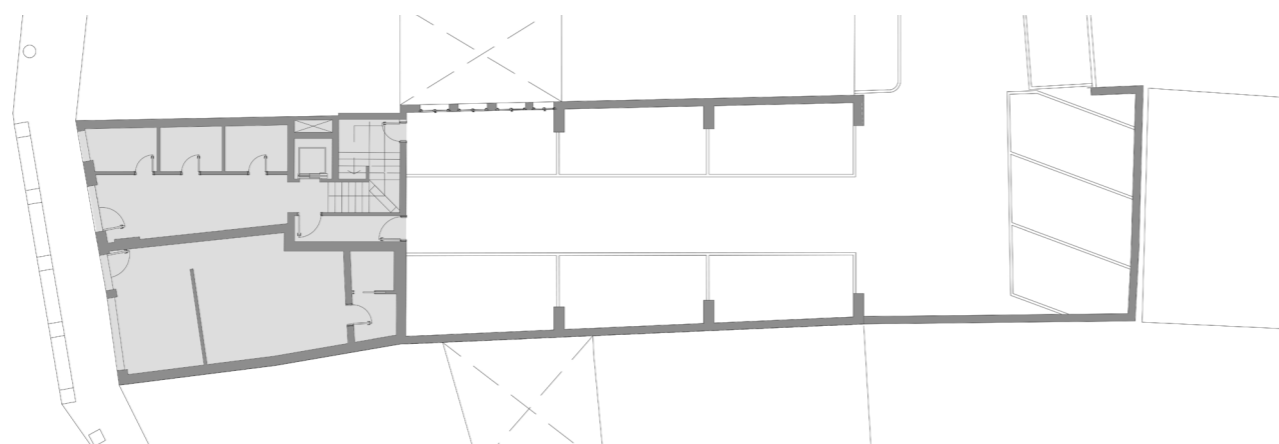
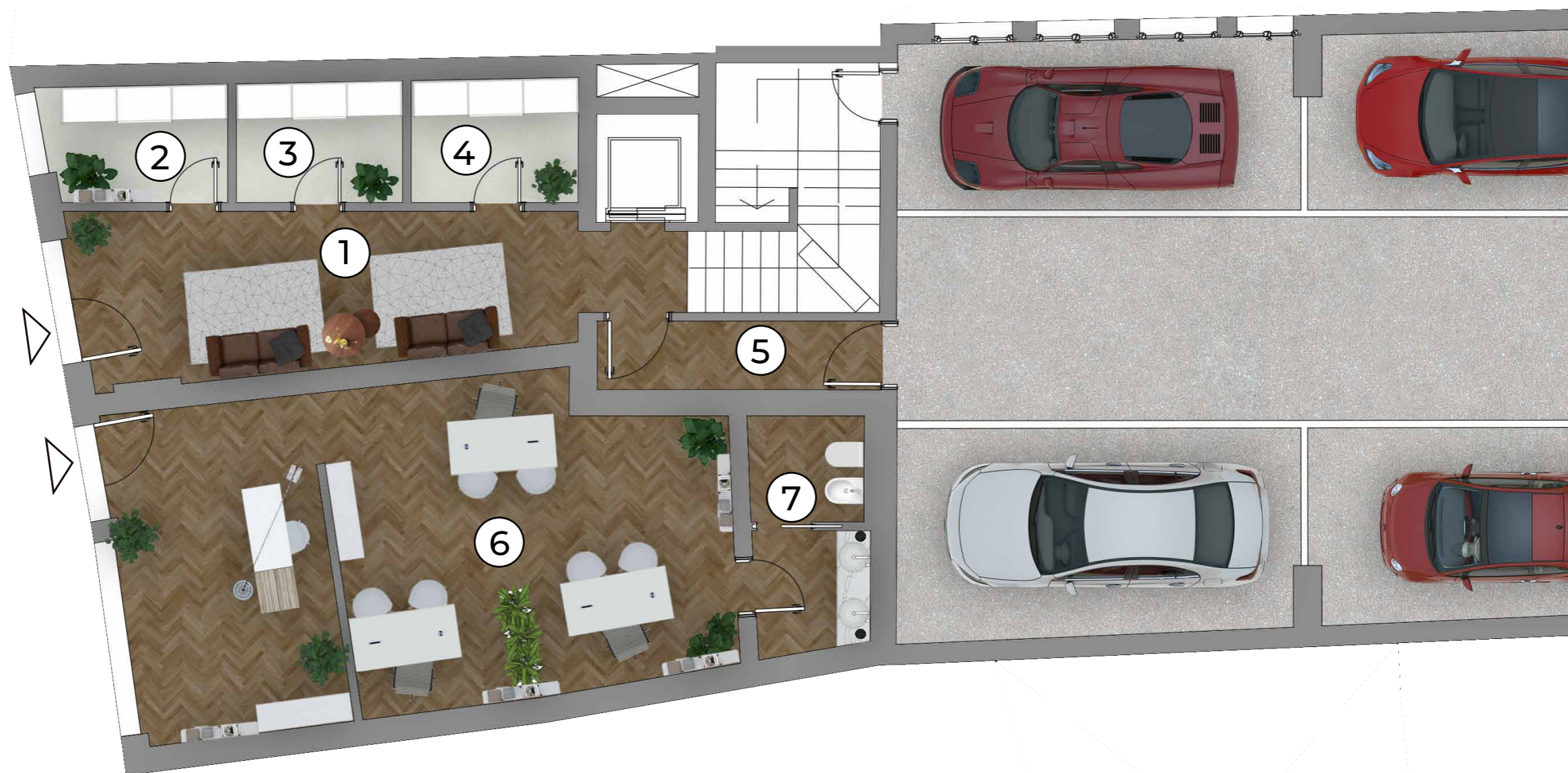

Superfici

1 Ingresso appartamenti	17,93	m ²
2 Magazzino	4,60	m ²
3 Magazzino	4,71	m ²
4 Magazzino	4,84	m ²
5 Disimpegno	4,25	m ²
6 Zona Commerciale	49,00	m ²

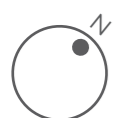

0 1 2 3 4 5 6 7 8 9 10



LA DESCRIZIONE DEGLI IMMOBILI FORNITA NELLA PRESENTE BROCHURE NON È IMPEGNATIVA POTENDO GLI IMMOBILI PER ESIGENZE COSTRUTTIVE O DI CARATTERE AMMINISTRATIVO AVER SUBITO ALCUNE MODIFICHE NELLA REALIZZAZIONE O NELL'ACCATASTAMENTO. LE CARATTERISTICHE EFFETTIVE DI OGNI SINGOLA UNITÀ SONO RISONTRABILI E SPECIFICATE NEL CORSO DELLE VISITE E TRATTATIVE E RISULTERANNO VINCOLANTI SOLO PER COME DESCRITTE NELLE PROPOSTE CONTRATTUALI.